

#SOSRIOGRANDEDOSUL

# não caia em golpe na hora de ajudar!

confira as informações para doação de  
instituições comprometidas a fazer o repasse!



RE  
BRA  
PESC

# **CADASTRO PEDIDO DE DOAÇÃO**

<https://forms.gle/rMNnBkHT1mQoGadY6>



[SOS - Rio Grande do Sul \(sos-rs.com\)](https://www.sos-rs.com)

## COMISSÃO GUARANI YVYRUPA

AN  
AM  
GA

Associação  
Nacional das  
Mulheres  
Indígenas  
Sustentáveis da  
Amazônia

# COLABORE COM AS DOAÇÕES

Comissão Guarani Yvyrupa

PIX: 21.860.239/0001-01

Arpinsul

Banco do Brasil

Agência: 0321-2

Conta Corrente: 128891-1

PIX: 566601e8-72b1-4258-a354-aa9a510445d1

3/3



**MUSEOLOGIA UFRGS**



Iniciativa do corpo docente da  
Museologia UFRGS



**ATENÇÃO!**

**Campanha de arrecadação para  
discentes e egressos da  
Museologia - UFRGS afetados  
pelas enchentes**

Doações pela chave pix:  
[estudantesmuseors@gmail.com](mailto:estudantesmuseors@gmail.com)

MST

## SOLIDARIEDADE SEM TERRA AO RIO GRANDE DO SUL

Contribua para a  
reconstrução dos  
territórios atingidos do MST!

### DOE NO PIX

CHAVE PIX: 09352141000148

Nome: Instituto Brasileiro de Solidariedade



#SOSRioGrandedoSul



## TELA ÍNDIGENA EM APOIO A OUTRAS INSTITUIÇÕES

Como apoiar

Comunidades Indígenas

afetadas pela tragédia climática no RS

Arpinsul - (pix) 566601e8-72b1-4258-a354-aa9a510445d1

Comissão Yvyurupá - (pix) 21.860.239/ 0001-01

Retomada Xokleng Konglui - (pix) culungteie@gmail.com

Retomada Nhe'engatú - (pix) 032.874.330-59 (Laércio Gomes)

Retomada Konhun Mág - (pix) 51 998679403 (Maurício Salvador)

SOS Serrinha - (pix) 54 996355475 (Vanderson da Veiga)

Aldeia Pará Rokê - (pix) 43.232.853/0001-61

Retomada Gah Ré - (pix) 349.022.360-87 (Iracema Nascimento)

Aldeia Polidoro - (pix) 000.679.160-31 (Ângela Maria L. M)

Pãnónh Mág - (pix) 032.375.280-30

Doações:

POA - Paróquia Menino Jesus de Praga, Rua Dr. Pitrez, 61,  
Bairro Aberta dos Morros, Porto Alegre/RS.

Horário: das 08h às 12h e das 14h às 18h.

**SÃO JOÃO DO POLÊSINE**

Geoparque  
Quarta Colônia

**Ajude** São João do Polêsine!

*Doe qualquer quantia!*

**Pix  
Solidário**

Chave PIX (CNPJ)  Sicredi

**94.444.247/0001-40**

Prefeitura Municipal de São João do Polêsine



Município de  
São João do Polêsine



**MUNICÍPIO DE AGUDO**

# **JUNTOS POR AGUDO**

**NESTE MOMENTO DIFÍCIL, QUALQUER  
AJUDA É BEM-VINDA!**

Chave pix: **87.531.976/0001-79**

Nome **MUNICÍPIO DE AGUDO**



**PROTEÇÃO  
AGUDO  
DE TODOS**



# Campus Bento Gonçalves recebe doações para os atingidos pelas chuvas

📅 publicado em 10 de maio de 2024

📅 última modificação em 10 de maio de 2024



*Água, alimentos, produtos de higiene, materiais de limpeza e outros itens são necessários. A arrecadação é distribuída a comunidades de 18 municípios.*

Os atingidos pelas cheias e deslizamentos no Rio Grande do Sul continuam precisando muito da solidariedade de toda a comunidade. Em Bento Gonçalves, doações podem ser entregues no *Campus* do Instituto Federal de Educação, Ciência e Tecnologia do Rio Grande do Sul (IFRS), localizado na avenida Osvaldo Aranha, 540, em frente ao Corpo de Bombeiros (confira os horários abaixo). As demandas são crescentes e a arrecadação está conseguindo ajudar desalojados de 18 diferentes municípios.

## Entrega de doações aos atingidos pelas cheias e deslizamentos

**Local:** IFRS-Campus Bento Gonçalves – avenida Osvaldo Aranha, 540

### Horários:

- Dia 10 de maio, sexta-feira – das 12h às 19h
- Dia 11 de maio, sábado – das 10h às 17h
- De 13 a 15 de maio, segunda a quarta-feira – das 9h às 12h

# Campus Rio Grande é ponto para doações aos afetados pelas enchentes

📅 publicado em 10 de maio de 2024



Centro, de segunda a sexta-feira, das 8h às 18h.

O *Campus* Rio Grande do Instituto Federal de Educação, Ciência e Tecnologia do Rio Grande do Sul (IFRS) é ponto de coleta de doações para os atingidos pelas enchentes na região Sul do Estado. Parte dos itens é levada para a comunidade indígena Mbya Guarani Pará Rokê, que está sendo alagada pelas chuvas dos últimos dias. Os demais materiais arrecadados são entregues no ponto de triagem do município e depois vão para os abrigos locais.

Alimentos não perecíveis, água, roupas, produtos de higiene pessoal, produtos de limpeza, cobertores, travessheiros, brinquedos, livros infantis e lonas estão entre os itens mais necessários. As doações são recebidas na sede do *Campus*, na rua Alfredo Huch, 475, bairro

## Entrega de doações no Campus Rio Grande

- **Local:** IFRS-Campus Rio Grande, na rua Alfredo Huch, 475, bairro Centro
- **Horário:** de segunda a sexta-feira, das 8h às 18h
- **Itens necessários:** água, alimentos não perecíveis, itens de higiene pessoal, materiais de limpeza, colchões, roupas de cama, calçados, cobertores e brinquedos (saiba mais na [página do Campus Rio Grande no Instagram](#))

# Campus Canoas do IFRS abriga atingidos pela enchente e precisa de doações e voluntários

📅 publicado em 10 de maio de 2024

📅 última modificação em 10 de maio de 2024



*Em torno de 500 desabrigados pelas enchentes que assolam o estado são acolhidos no Campus Canoas do IFRS. Eles precisam de água, alimentos, produtos de higiene, materiais de limpeza e outros itens, que podem ser doados pela comunidade. É necessária também a atuação de voluntários.*

Em torno de 500 pessoas que tiveram as casas inundadas pelas cheias em Canoas estão abrigadas no *Campus* do Instituto Federal de Educação, Ciência e Tecnologia do Rio Grande do Sul (IFRS), no bairro Igará III. No local, são também acolhidos mais de 50 animais, entre cães e gatos.

## Entrega de doações e cadastro de voluntários

- **Local:** IFRS-Campus Canoas, na rua Maria Zélia Carneiro de Figueiredo, 870-A, bairro Igará III
- **Horário:** diariamente, a qualquer hora, inclusive no sábado e no domingo
- **Necessidades:** apoio de voluntários, água, alimentos não perecíveis, itens de higiene pessoal, materiais de limpeza, roupas de cama, calçados, cobertores e brinquedos (**confira a lista detalhada e atualizada periodicamente**)

<https://www.instagram.com/ifrscanoas/>

# Cadastro de Voluntários/as

## S.O.S. Memória e Patrimônio RS

O Arquivo Público do Estado do Rio Grande do Sul - APERS, autoridade arquivística no âmbito do Poder Executivo do Estado do RS, observadas as suas competências no que tange a preservação e ao recolhimento de documentos permanentes e, em consonância com o Decreto nº 57.596, de 01 de maio de 2024, que declara estado de calamidade pública no território do Estado do Rio Grande do Sul afetado pelos eventos climáticos de chuvas intensas, inicia o cadastramento de voluntários/as interessados/as em contribuir com o resgate, o salvamento e a recuperação de acervos, documentais, bibliográficos e museológicos, acometidos pelas enchentes.

O cadastro é destinado àqueles profissionais, cidadãos e estudantes com disponibilidade de carga horária e interesse em atuar no auxílio aos arquivos, museus, bibliotecas e centros de documentação de municípios do Estado do Rio Grande do Sul.

Ao preencher o formulário, autoriza que seus dados sejam disponibilizados pelo APERS, bem como não garante o chamamento, como também não gera vínculo empregatício com o Estado do Rio Grande do Sul.

Arquivo Público do Estado do Rio Grande do Sul  
Arquivo Nacional do Brasil

<https://linktr.ee/ArquivoPublicoRS>



GOVERNO DO ESTADO

**RIO GRANDE DO SUL**

SECRETARIA DA CULTURA

# **TRABALHO VOLUNTÁRIO NOS MUSEUS CADASTRO DE INSTITUIÇÕES, ESPECIALISTAS E EMPRESAS PARA SALVAMENTO DE ACERVOS**

Este cadastro destina-se à organização de apoio técnico, material e financeiro aos museus e espaços de memória nos municípios afetados pela tragédia climática no Rio Grande do Sul. A partir deste formulário, o Sistema Estadual de Museus coordenará as ações, em parceria com o Instituto Brasileiros de Museus e outras instituições.

<https://docs.google.com/forms/d/1ZIFWUInj3MvOQZA3kaUy8oOZ5WLynYmGdWuBEuCztOc/edit>



# Profissionais voluntários na reconstrução

## Formulário de cadastro



[https://docs.google.com/forms/d/e/1FAIpQLSdqVB00dwXzrpj9T5AbrIFVa4qDvweHz5vuF4ZowVnYbn3w3Q/viewform?fbclid=PAZXh0bgNhZW0CMTEAAaY1s7xRX-9z2WPYjKjiiyfl4B4I6VwuSKrGC8yzAKq8Q6EEVKE-UGbehxl\\_aem\\_ASvlTpv2K6dgXbth3bFV9FqvZBMwpkH3a0-btGT\\_aaUIGjQjw0w3J6JYfgyYT3yZrPJMdTe22fBBflyxuzICbPaw](https://docs.google.com/forms/d/e/1FAIpQLSdqVB00dwXzrpj9T5AbrIFVa4qDvweHz5vuF4ZowVnYbn3w3Q/viewform?fbclid=PAZXh0bgNhZW0CMTEAAaY1s7xRX-9z2WPYjKjiiyfl4B4I6VwuSKrGC8yzAKq8Q6EEVKE-UGbehxl_aem_ASvlTpv2K6dgXbth3bFV9FqvZBMwpkH3a0-btGT_aaUIGjQjw0w3J6JYfgyYT3yZrPJMdTe22fBBflyxuzICbPaw)

CASA / MORADIA

# Famílias unidas para reconstrução após a enchente.

ID: 4734391



Arrecadado

**R\$ 28.780,73**

Meta

R\$ 80.000,00

Apoiadores

136

🍀 Você e a vaquinha concorrem a R\$ 15 MIL 🍀

 Doe e concorra 🍀

EF

Edison Santos Fortes  
Ativo(a) no Vakinha desde dezembro/2021

[Famílias unidas para reconstrução após a enchente.](#)  
[| Vaquinhas online \(vakinha.com.br\)](#)



# SUA DOAÇÃO VALE OURO

Estamos arrecadando doações  
para a compra de kits infantis,  
água e leite!

Esse compromisso é de todos nós!

Nossa chave: a08d7d70-0fa1-  
4a13-ae5d-4c50d82bf966

Nome: Rafaela França



Doe qualquer valor!  
Toda ajuda é bem-vinda!





# ATENÇÃO

TAMBÉM VAMOS ARRECADAR PARA COMPRAR RAÇÃO!

**PIX QR Code**



# CONTRIBUA COM AS AÇÕES DE SOLIDARIEDADE COM AS VÍTIMAS DAS ENCHENTES NO RS

## ITENS NECESSÁRIOS:

**ÁGUA POTÁVEL - ALIMENTOS -  
CESTAS BÁSICAS - COBERTORES -  
COLCHÕES - ROUPAS INFANTIS -  
PRODUTOS DE LIMPEZA -  
FRALDAS (infantis e geriátricas) -  
PRODUTOS DE HIGIENE (inclusive  
absorventes) - ROUPAS ÍNTIMAS  
(masculinas e femininas).**



Caritas Arquidiocesana  
de Pelotas

## **PONTO DE ARRECADAÇÃO:**

Av. Domingos de Almeida, 3150 das 08h às  
12h e das 13h às 17h

## **CONTRIBUIÇÕES DE VALORES:**

Chave PIX: [caritas.pelotas@gmail.com](mailto:caritas.pelotas@gmail.com)



PRECISA DISTRIBUIR AS DOAÇÕES  
RECEBIDAS

A instituição não entrega doações  
para pessoa física

## COMO RECEBER AS DOAÇÕES

**1. PREENCHER O FORM DE CADASTRAMENTO DA  
PESSOA JURÍDICA NO LINK:**

<https://airtable.com/appPAMMslrTZo66fO/shrWzAfSyj8mwQiug>

**IMPRIMIR O FORM PARA O TRANSPORTE LEVAR JUNTO**

**2. PROVIDENCIAR TRANSPORTE PARA AS DOAÇÕES  
DEVIDAMENTE  
CADASTRADO JUNTO COM A INSTITUIÇÃO**

**3. DIRECIONAR O TRANSPORTE PARA A SEDE DA  
AMRIGS PARA  
RECEBER AS DOAÇÕES**

**Av. Ipiranga, 5311 – Porto Alegre), das 9h às 18h**

# O Rio Grande do Sul precisa de *água*.

---

Para doação de água:

PIX doacoesrs@cleanyoga.club  
Carlo Marchioro Guaragna

(A doação será via terrestre SC <> RS)

PIX 11996715271  
Sofia Vontobel Baccarini

(A doação será via aérea SP <> RS)

Para doações de fora do Brasil:  
doacoespaysal@cufa.org.br

# AJUDE AS VÍTIMAS DO RS COM DOAÇÕES:

---

**CUFA** (Central Única das Favelas)

**Pix:** doacoes@cufa.org.br

**VAKINHA**

**Pix:** enchentes@vakinha.com.br

**COLO DE MÃE**

**Pix:** somoscolodemae@gmail.com

**CORREIOS**

**Informações:** 0800 725 0100

São aceitos: alimentos de cesta básica, produtos de higiene pessoal, material de limpeza a seco, itens de cama, mesa e banho e ração para pets



# EMERGÊNCIAS



## REGIÃO SUL

Doe pelas contas

Banco do Brasil  
Ag 1211-4  
CC 500.537-x

Itaú  
Ag 0417  
CC 65638-6

ou pelo nosso PIX  
[sos@acaodacidadania.org.br](mailto:sos@acaodacidadania.org.br)





# RIO GRANDE DO SUL

O MST PEDE APOIO ÀS  
VÍTIMAS DA CALAMIDADE  
NO RIO GRANDE DO SUL

**PARA DOAR:**

Banco: 350 | Agência: 3001

Conta: 30253-8

CNPJ: 09.352.141/0001-48

Nome: Instituto Brasileiro de Solidariedade

**CHAVE PIX: 09352141000148**



# CAMPANHA DE SOLIDARIEDADE

CONTRIBUA COM AS FAMÍLIAS ATINGIDAS  
PELAS ENCHENTES NO RIO GRANDE DO SUL



APONTE A  
CÂMERA

## PIX PARA DOAÇÕES

**PIX CNPJ: 73.316.457/0001-83**

Associação Nacional dos Atingidos por Barragens - ANAB



**É TEMPO DE  
AVANÇAR!**





PORTO ALEGRE  
**COZINHA SOLIDÁRIA  
DA JUVENTUDE!**  
~NÓS POR NÓS~

**contribua na produção de marmitas  
na Vila Barracão - Grande Cruzeiro!  
Doe no PIX: 51999726020 (Mariana)**

# **Campanha centralizada**

**Campanha do Conselho Indigenista Missionário (CIMI)  
e parceria com a ARPINSUL e APIB para apoiar as  
populações indígenas afetadas pelo desastre climático  
no Rio Grande do Sul.**

**Seguem o QR Code e a chave PIX que serão  
centralizados junto ao CIMI**

**Obs: Antes de confirmar o pagamento do QR Code  
verifique se esta em nome do Conselho Indigenista  
Missionário (CIMI).**



**Para doações internacionais**

**Iban:**

**BR9500000000003210001288  
911C1**

**Código Swift:**

**BRASBRJCTA**





**AJUDE A COZINHA  
SOLIDÁRIA DA AZENHA**

**PIX: [rededeabastecimento@gmail.com](mailto:rededeabastecimento@gmail.com)**

# DOAÇÕES

**A FADEM SERÁ PONTO DE COLETA PARA DOAÇÕES QUE SERÃO ENCAMINHADAS AS FAMÍLIAS DA INSTITUIÇÃO QUE PERDERAM TUDO NA ENCHETE.**

## O QUE DOAR?

ÁGUA

ALIMENTO NÃO PERECÍVEL

COLCHÃO SOLTEIRO

ROUPAS ADULTO M e G

ROUPA INFANTIL 6, 10, 12

LENÇOL (CASAL E SOLTEIRO)

TRAVESSEIROS

TOALHAS

COBERTORES SOLTEIRO E CASAL

FRALDAS M,G,GG

CALÇADOS ADULTO, INFANTIL

PRODUTOS DE LIMPEZA

BRINQUEDOS

MATERIAL DE COLORIR

FOLHA DE OFICIO

## ONDE DOAR?

FADEM

RUA FREI HENRIQUE

GOLLAND TRINDADE,

445 - BOA VISTA -

PORTO ALEGRE

OU

PELA CHAVE PIX

CNPJ

89370787000197





## CHUVA DE SOLIDARIEDADE

Em 72h fizemos campanha e doações para:

- EMEF Porto Alegre,
- Coleta de colchões e travesseiros para a Defesa Civil,
- Litrões de água e kits de limpeza para a Vila Maria,
- Lona/telha para a Vila Bom Jesus,
- Combustível para resgate de barcos,
- Fraldas para crianças indígenas,
- Água para abrigos,
- Cestas básicas para os vulneráveis.

**R\$ 6 mil (aproximadamente)**

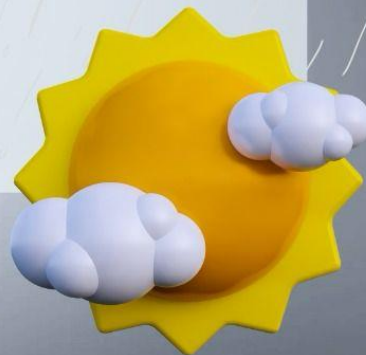

## CONTINUE DOANDO!

**NÃO PARAMOS DE RECEBER PEDIDOS DE SOCORRO!**

PIX da Associação

**[maesepaispelademocracia@gmail.com](mailto:maesepaispelademocracia@gmail.com)**

# SEJA A MUDANÇA NA VIDA DE UMA CRIANÇA!



A INTERSINDICAL através de seus dirigentes deliberou uma nova campanha de arrecadação direcionada as CRIANÇAS AFETADAS PELAS CHUVAS NO RS.

Serão arrecadados:

FRALDAS  
DESCARTÁVEIS  
LEITE EM PÓ (FÓRMULAS)  
LENÇOS UMIDECIDOS

PONTOS DE COLETA:  
Sindicatos da  
**INTERINDICAL**



**INTER  
SINDICAL**  
DOS TRABALHADORES DE BENTO GONÇALVES



GRUPO DE PERNAS PRO AR E AMIGOS  
JUNTOS NA CAMPANHA DE DOAÇÕES

**SOS CANOAS/RS**  
**ARTISTAS**  
**PRECISAM DA SUA AJUDA**

Doe para os desabrigados da enchente

**CHAVE PIX**

depernasculturasos@gmail.com  
Banco do Brasil (001)  
Conta vinculada: Luciano Wieser



REDE DE APOIO PARA  
RECUPERAÇÃO DE ACERVOS DO  
RIO GRANDE DO SUL

# AÇÃO EMERGENCIAL



ORIENTAÇÕES E  
INSTRUÇÕES PARA  
INÍCIO DO RESGATE  
DOS ACERVOS



15, 16 e 17 de maio de 2024



20:00 às 21:00



Canal no YouTube  
LABCON - UFSC



EVENTO GRATUITO!



**SOS RIO GRANDE DO SUL**

**PIX**

**SOS RIO GRANDE DO SUL**



Leia o QR Code

**Ajude doando qualquer valor**

Chave pix (CNPJ) : 92.958.800/0001-38

Instituição: Barrisul



GOVERNO  
DO ESTADO  
**RIO  
GRANDE  
DO SUL**